

DZIAŁANIA PRZECIWPOWODZIOWE ORAZ RATOWNICTWA NA WODACH

TEMAT 8: Działania ratownictwa wodnego na terenach objętych powodzią

Autor: Janusz Szylar

DZIAŁANIA RATOWNICTWA WODNEGO NA TERENACH OBJĘTYCH POWODZIĄ

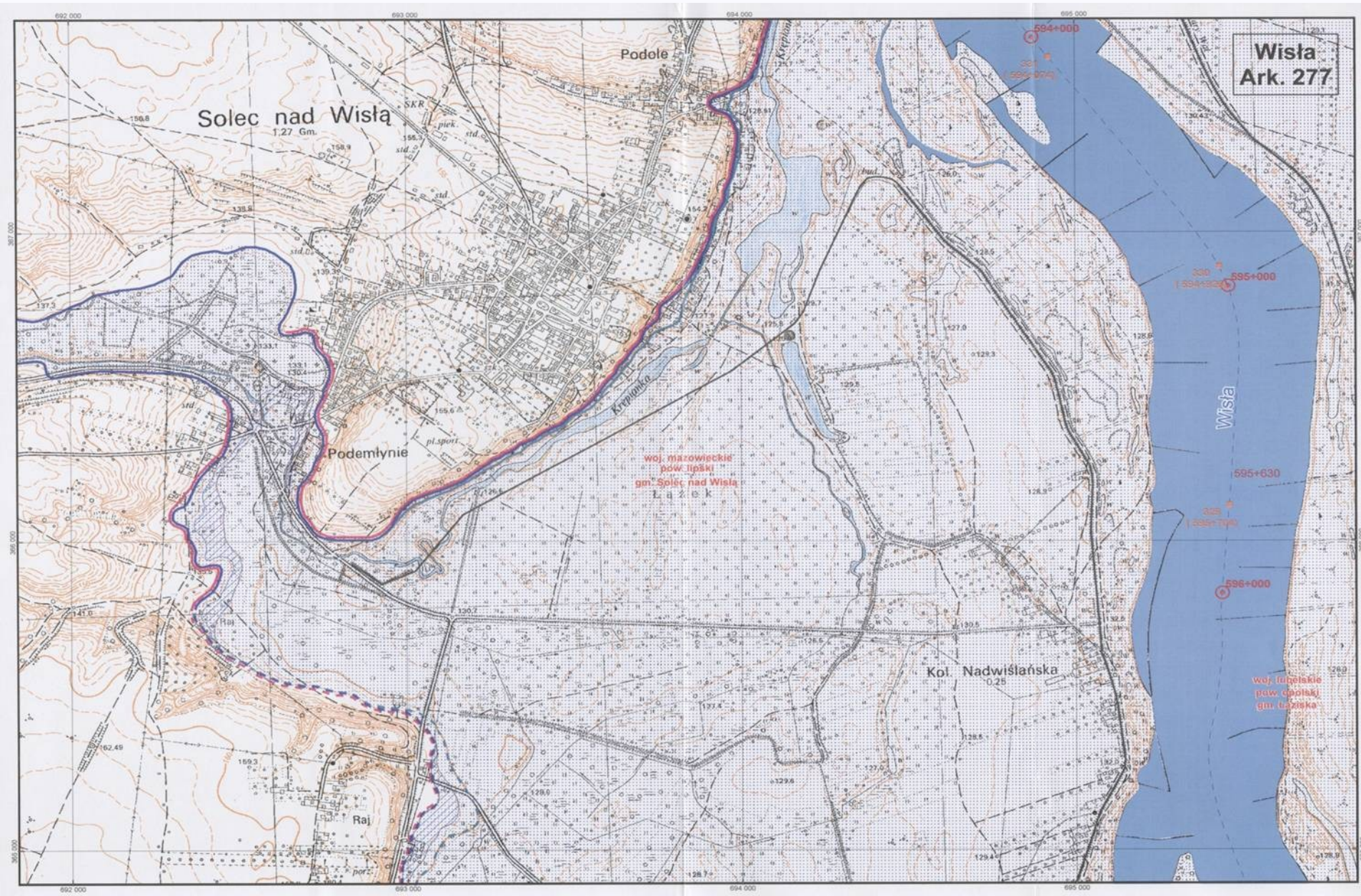

DZIAŁANIA RATOWNICTWA WODNEGO NA TERENACH OBJĘTYCH POWODZIĄ

PRZYGOTOWANIE TERENÓW POWODZIOWYCH NA WYPADEK WYSTĄPIENIA KLĘSKI POLEGA MIĘDZY INNYMI NA OKREŚLENIU:

- ILE ZOSTANIE ZATOPIONYCH MIEJSCOWOŚCI
- ILE LUDZI ZNAJDZIE SIĘ W ZALANYCH OBIEKTACH
- ILE ZWIERZĄT GOSPODARSKICH NALEŻY EWAKUOWAĆ
- ILE I JAKICH OBIEKTÓW ZOSTANIE ZALANE
- JAKA INFRASTRUKTURA BĘDZIE WYŁĄCZONA Z EKSPLOATACJI
- ILE SZLAKÓW KOMUNIKACYJNYCH I NA JAKICH ODCINKACH ZOSTANIE WYŁĄCZONE Z EKSPLOATACJI



DZIAŁANIA RATOWNICTWA WODNEGO NA TERENACH OBJĘTYCH POWODZIĄ

NA TERENIE ZALANYM PŁYWAMY WYPORNOŚCIOWO
Z MINIMALNĄ PRĘDKOŚCIĄ

ŁODZIAMI KIERUJĄ TYLKO UPRAWNIENI STERNICY

ZAŁOGI MAJĄ ZAŁOŻONE KAMIZELKI RATUNKOWE

DZIAŁANIA RATOWNICTWA WODNEGO NA TERENACH OBJĘTYCH POWODZIĄ



EKIPY RATOWNICZE WYRUSZAJĄ NA TEREN POWODZI

DZIAŁANIA RATOWNICTWA WODNEGO NA TERENACH OBJĘTYCH POWODZIĄ

FLAGA BIAŁA

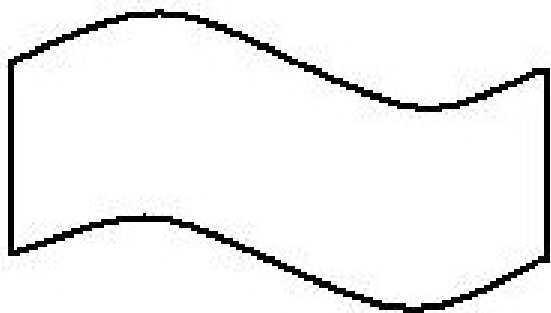

proszę o ewakuację

FLAGA CZERWONA

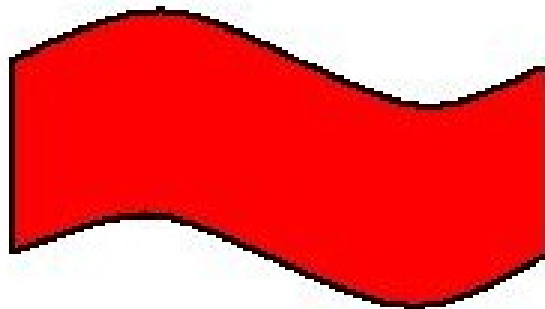

proszę o żywność i wodę

FLAGA NIEBIESKA

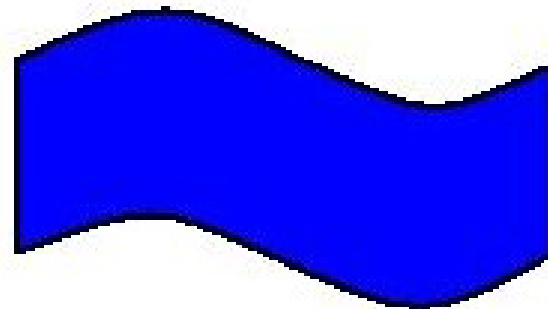

proszę o lekarza

Znaki umowne stosowane na terenie powodzi

DZIAŁANIA RATOWNICTWA WODNEGO NA TERENACH OBJĘTYCH POWODZIĄ

Rozpoznanie sytuacji w zalanym budynku

- ILE OSÓB PRZEBYWA W ZALANYM BUDYNKU
- (ILE OSÓB MOŻNA I TRZEBA PRZEKONAĆ DO EWAKUACJI)
- JAKA JEST KONDYCJA FIZYCZNA I PSYCHICZNA TYCH OSÓB
- CZY WYSTĘPUJĄ JAKIEŚ ZAGROŻENIA DLA LUDZI W BUDYNKU (PEKNIĘCIA ŚCIAN, ROZLANE PALIWA, ITP.)
- JAKIE SĄ RZECZYWISTE POTRZEBY LUDZI, KTÓRZY POZOSTANĄ W BUDYNKU

DZIAŁANIA RATOWNICTWA WODNEGO NA TERENACH OBJĘTYCH POWODZIĄ



ZAŁADUNEK ŁODZI RATOWNICZEJ NA TRANSPORTER
GAŚNIENICOWY

DZIAŁANIA RATOWNICTWA WODNEGO NA TERENACH OBJĘTYCH POWODZIĄ



EWAKUACJA LUDNOŚCI GĄSIENICOWYM TRANSPORTEREM
PŁYWAJĄCYM

DZIAŁANIA RATOWNICTWA WODNEGO NA TERENACH OBJĘTYCH POWODZIĄ



EWAKUACJA RODZINY Z ZALANEGO BYDYNKU ZA
POMOCAŁ ŁODZI RATOWNICZEJ

DZIAŁANIA RATOWNICTWA WODNEGO NA TERENACH OBJĘTYCH POWODZIĄ

ZASADY EWAKUACJI NA ŁODZIACH

- KAŻDEMU EWAKUOWANEMU ZAKŁADAMY KAMIZELĘ RATUNKOWĄ
- RATOWNICY KAŻDEMU POMAGAJĄ BEZPIECZNIE WEJŚĆ NA ŁÓDŻ
- PRZEPROWADZAMY KRÓTKI INSTRUKTARZ O ZACHOWANIU SIĘ NA ŁODZI
- INFORMUJEMY O MIEJSCU, DO KTÓREGO WIEZIEMY EWAKUOWANYCH

DZIAŁANIA RATOWNICTWA WODNEGO NA TERENACH OBJĘTYCH POWODZIĄ



BŁĘDY I NIEPRAWIDŁOWOŚCI:

- EWAKUOWANI SĄ BEZ KAMIZELEK RATUNKOWYCH,
- WIOŚLARZ STOI, ŁÓDŹ PRZEŁADOWANA,
- SAMOCHÓD PO ZALANIU ZABLOKUJE DROGĘ DLA AMFIBII.

DZIAŁANIA RATOWNICTWA WODNEGO NA TERENACH OBJĘTYCH POWODZIĄ



NAJTRUDNIEJSZE PRZYPADKI - EWAKUACJA LOTNICZA

DZIAŁANIA RATOWNICTWA WODNEGO NA TERENACH OBJĘTYCH POWODZIĄ



TAK (YES)



NIE (NO)

ZNAKI UMOWNE DO KONTAKTU Z HELIKOPTEREM

DZIAŁANIA RATOWNICTWA WODNEGO NA TERENACH OBJĘTYCH POWODZIĄ

EWAKUACJA ZWIERZĄT

DUŻE ZWIERZĘTA GOSPODARSKIE MOŻNA
EWAKUOWAĆ TRANSPORTERAMI PŁYWAJĄCYMI
POD NADZOREM INSPEKCJI WETERYNARYJNEJ

(KROWY, KONIE, TRZODA CHLEWNA)

ZAŁADUNKU MOŻNA DOKONAĆ JEŻELI
TRANSPORTER STOI NA TWARDYM GRUNCIE

MAŁE ZWIERZĘTA EWAKUJEMY NA ŁODZIACH
RATOWNICZYCH ZAMKNIĘTE W KLATKACH LUB
WORKACH

EWAKUACJA ZWIERZĄT



CIEŁĘTA WYPROWADZANE Z ZALANEGO GOSPODARSTWA

DZIAŁANIA RATOWNICTWA WODNEGO NA TERENACH OBJĘTYCH POWODZIĄ



PŁYWAJĄCY TRANSPORTER GAŚNIENICOWY –
SPRZĘT DO EWAKUACJI DUŻYCH ZWIERZĄT

DZIAŁANIA RATOWNICTWA WODNEGO NA TERENACH OBJĘTYCH POWODZIĄ



TRZODA CHLEWNA NA TERENIE POWODZI

EWAKUACJA ZWIERZĄT



ZAŁADUNEK KRÓW NA TRANSPORTER PŁYWAJĄCY

DZIAŁANIA RATOWNICTWA WODNEGO NA TERENACH OBJĘTYCH POWODZIĄ

DOSTARCZANIE ZAOPATRZENIA POWODZIANOM

- WODA PITNA W FABRYCZNYCH SZCZELNYCH POJEMNIKACH (BUTELKI PET, POJEMNIKI 5 l)
- ŻYWNOŚĆ W SZCZELNYCH OPAKOWANIACH (KONSERWY, SŁOIKI, POJEMNIKI PLASTIKOWE)
- CHLEB W WORKACH FOLIOWYCH, ZAPAKOWANY W NIEPRZEMAKALNE POJEMNIKI

DZIAŁANIA RATOWNICTWA WODNEGO NA TERENACH OBJĘTYCH POWODZIĄ



DOSTARCZANIE WODY
DLA ZWIERZĄT

PRZELEWANIE WODY
ZE ZBIORNIKA NA
TRANSPORTERZE
DO BECZEK W
GOSPODARSTWIE

DZIAŁANIA RATOWNICTWA WODNEGO NA TERENIE OBJĘTYM POWODZIĄ

DOSTARCZANIE ZAOPATRZENIA DLA ZWIERZĄT

ZWIERZĘTOM DOSTARCZAMY WODĘ PITNĄ
PRZEWOŻONĄ W ZBIORNIKACH ODKAŻONYCH I
SPRAWDZONYCH PRZEZ INSPEKCJĘ SANITARNA

SUCHE MIESZANKI PASZOWE LUB PRASOWANE
SIANO MUSI BYĆ W TRANSPORCIE
ZABEZPIECZONE PRZED ZAMOCZENIEM BRUDNĄ
WODĄ POWODZIOWĄ

DZIAŁANIA RATOWNICTWA WODNEGO NA TERENACH OBJĘTYCH POWODZIĄ



DUŻA PŁASKODENNA ŁÓDŹ RATOWNICZA
ODPOWIEDNIA DO TRANSPORTU ZAOPATRZENIA

WYKORZYSTANO:

Literatura

- Poradnik na wypadek powodzi. KG PSP Warszawa 2005 r.
- Programowanie działań na wypadek zaistnienia sytuacji kryzysowych. S.A. PSP KRAKÓW 2006 r.

WYKORZYSTANO:

Zdjęcia

- DARIUSZ SZYMAŃSKI, SANDOMIERZ
- KP PSP LIPSKO
- RAFAŁ BIERNICKI, SANDOMIERZ
- ARCHIWUM AUTORA
- SLAJD 2 PZRK LIPSKO

DZIĘKUJĘ ZA UWAGĘ